

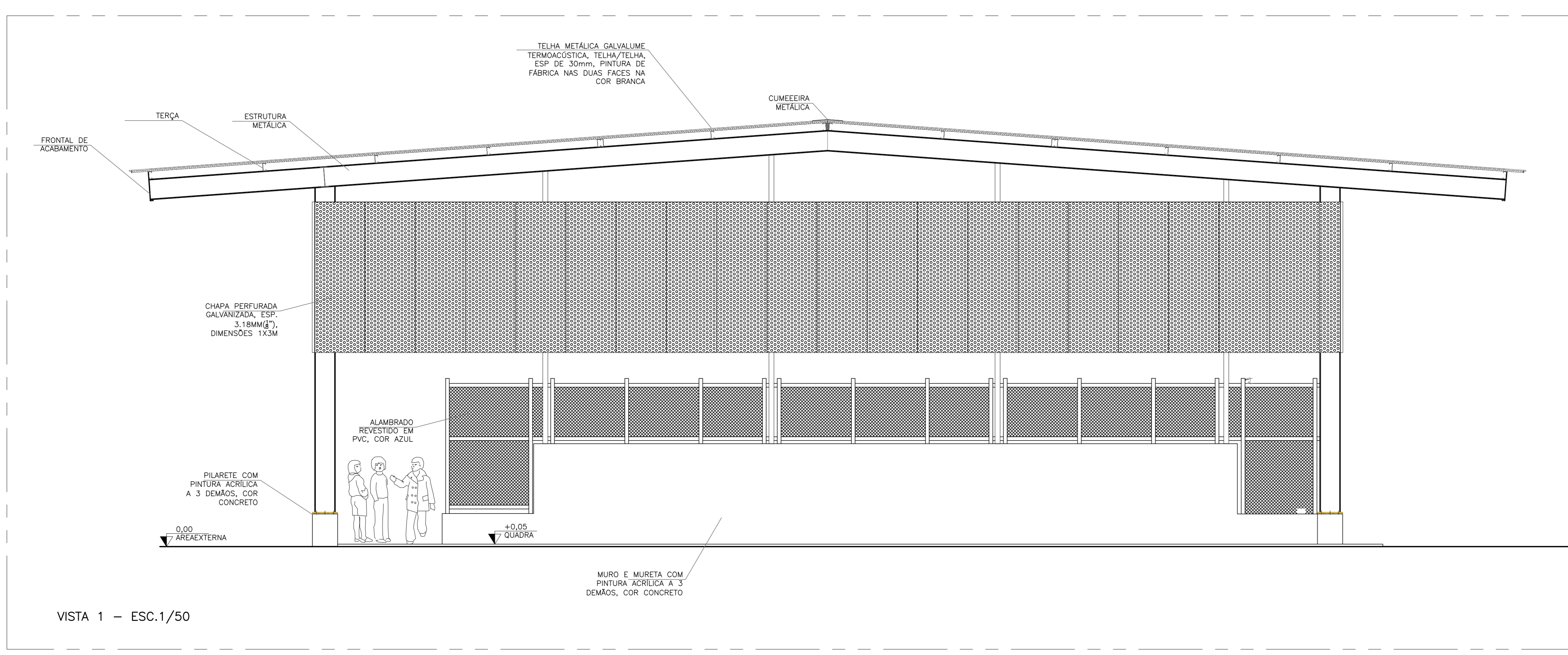

# ESPECIFICAÇÕES

- Estrutura metálica constituída por perfis formados a frio, aço estrutural ASTM A-570 G33 (terças) ASTM A-36 (demais perfis).
- Preparo de superfície da estrutura metálica para pintura com jateamento de areia, limpeza e aplicação de tinta epóxi - Epoximatic (características de primer e acabamento - alta espessura 120 a 200 µm).
- Cobertura com telha metálica termoacústica formato trapezoidal L40 com núcleo de poliuretano 30mm e acabamento em PVC texturizado, na cor branca, pintada nas duas faces.
- Fechamento vertical superior em telha metálica trapezoidal LR-17 esp.: 0,5mm na cor azul pintada nas duas faces.
- Alameda com tela losangular de arame fio 12, malha 2" revestido em PVC, cor azul, com tubo de ferro galvanizado vertical de 21/2" e horizontal de 1", inclusive portão, pintados com esmalte, cor azul, sobre fundo anti corrosivo.
- Piso quadra poliesportiva em concreto 25MPa, camada única esp. 10cm, com arma. mínima 1/3 da altura, acabamento superf. com rotalizador, juntas com corte a serra diamantada preenchida com mastique, sobre base solo brilo 30%, espessura 5cm e resina esdur.
- Pintura do piso da quadra e demarcação em faixas com largura de 8cm com tinta a base de epóxi.
- Equipamentos desportivos conforme especificações da SEDU.

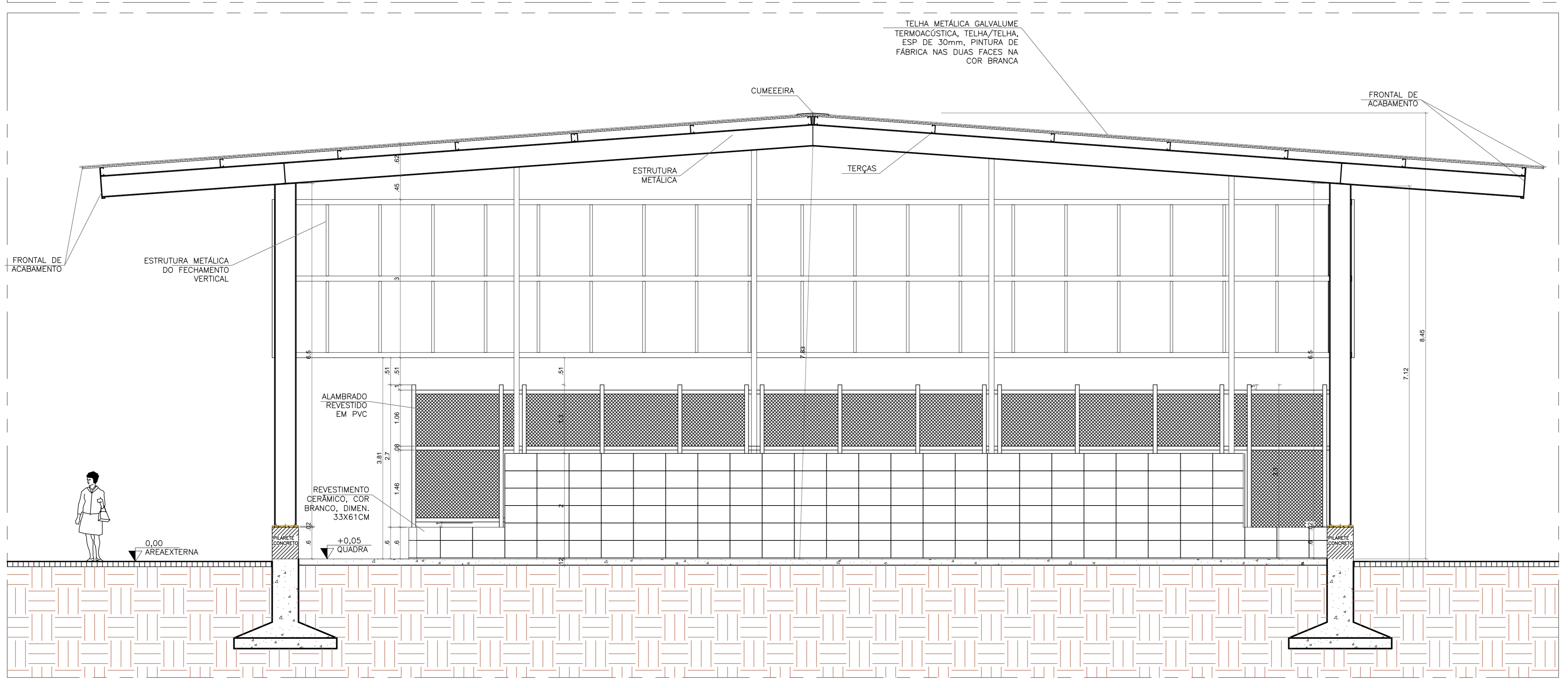
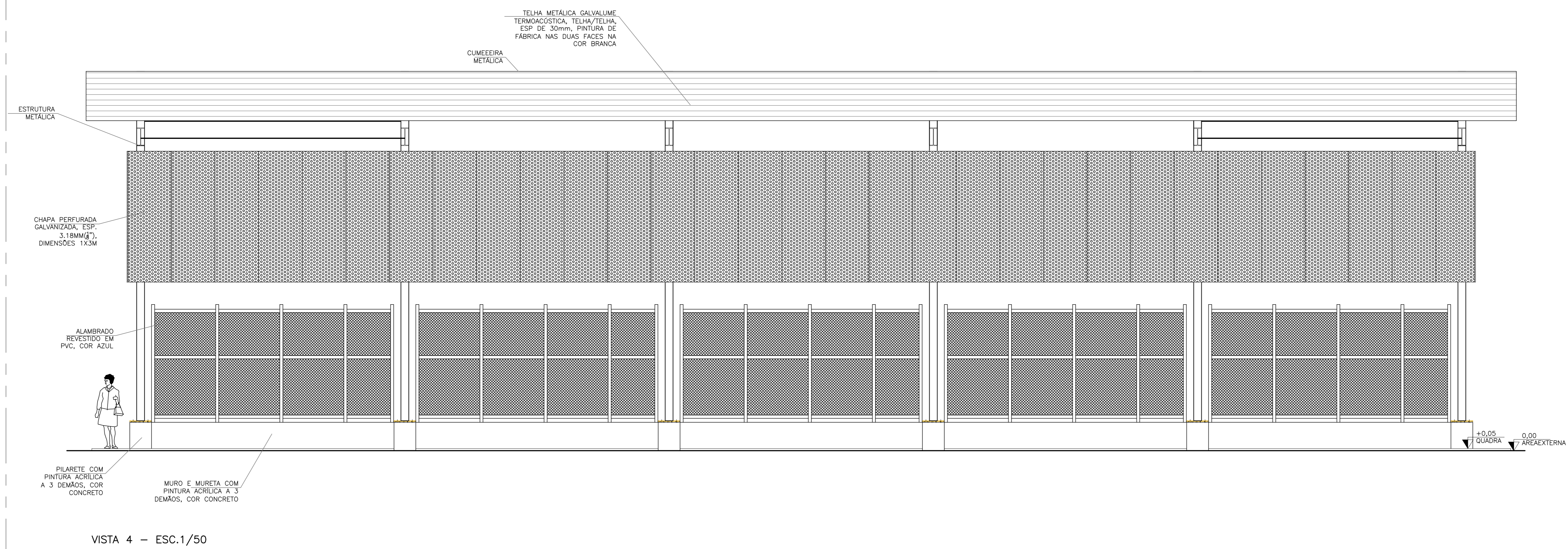

05			
04			
03			
02			
01			
Nº	DESCRIÇÃO	RESP.	DATA

**REVISÃO**



**SEDU**  
GERÊNCIA DE REDE FÍSICA ESCOLAR

**GOVERNO DO ESTADO DO ESPÍRITO SANTO**  
SECRETARIA DE ESTADO DA EDUCAÇÃO - SEDU



<p><b>TÍTULO:</b> URBANIZAÇÃO E CONSTRUÇÃO DE QUADRA POLIESPORTIVA EEFM MARIA OLINDA DE MENEZES</p> <p><b>ENDREÇO:</b> Av. das Arábias, 07 - Cidade Continental Setor Africa, Serra - ES</p>			
<p><b>PRONCHA:</b> PROJETO ARQUITETÔNICO</p>		<p><b>PROJETO:</b> ARQUITETURA</p>	
SECRETÁRIO ESTADUAL:	VITOR AMORIM DE ANGELO	ESCALA:	INDICADA
GERENTE DA GEREL:	MARCELO AMORIM GONÇALVES	ORÇ. Nº:	E4866/D
COORDENADOR GERAL EPC:	EDSON DE OLIVEIRA PIRES	CAH-ES:	A24721-9
AUTOR PROJETO:	WILSON RODRIGUES GONÇALVES	CAU-ES:	
CO-AUTOR PROJETO:	CO-AUTOR DO PROJETO	RESPONSAVEL TÉCNICO:	
RESPONSAVEL TÉCNICO:	RESPONSAVEL TÉCNICO	ORÇ. Nº:	
ARQUIVO:	L02SER37-AQ-REV0.dwg	DESENHO:	FERNANDA
REVISÃO:		FECH.:	
<p><b>VISTAS 1 E 4</b> <b>CORTE AA</b></p>			06
FORMATO:	A4	DATA:	MAL/19
OBSERVAÇÕES:		VISTO:	
		REVISÃO:	13